

Herzlich Willkommen im Greuterhof Islikon

Eine moderne Seminar-Location im historischen Ambiente

Liebe/r Seminarleiter/in

Sie haben sich ein Ort ausgewählt, ein Ort der Innovation.

Um Ihnen einen ersten Einblick über unser Angebot zu geben, haben wir auf den folgenden Seiten die wichtigsten Informationen für Sie zusammengestellt.

Vereinbaren Sie mit uns einen Termin und besichtigen Sie den Greuterhof - sehr gerne beraten wir Sie persönlich.

Telefon +41 52 375 12 35 oder per Mail: info@greuterhof.ch

Wir freuen uns auf Ihren baldigen Besuch und die Vorbereitungen für Ihr Seminar.

Livia Rieder
Betriebsleiterin

Michelle Wattinger-Wüest
Seminarleiterin

Tagen. Lernen. Wachsen.

Geschichte trifft Innovation: In den sanft renovierten Räumen einer ehemaligen Textilfärberei bieten wir das perfekte Umfeld für Seminare und Tagungen.
10 individuelle Räume für bis zu 120 Personen – bereit für Ihre nächsten grossen Gedanken.

Menschen. Momente. Zusammen.

Der Greuterhof ist Partnerbetrieb des Lehrbetriebs-Verbundes WERT-VOLL. Mit Herz und Haltung begleiten wir junge Menschen mit persönlichen Herausforderungen auf ihrem Weg zum anerkannten Berufsabschluss – und leisten damit einen echten Beitrag zur beruflichen und sozialen Integration.

Flexibel. Echt. Bewusst.

Wir stehen für authentische Thurgauer Gastfreundschaft – persönlich, flexibel und nachhaltig. Auf individuelle Wünsche gehen wir gerne ein, antworten prompt und handeln ressourcenbewusst: mit Fernwärme, LED-Beleuchtung und Elektro-Ladestationen.





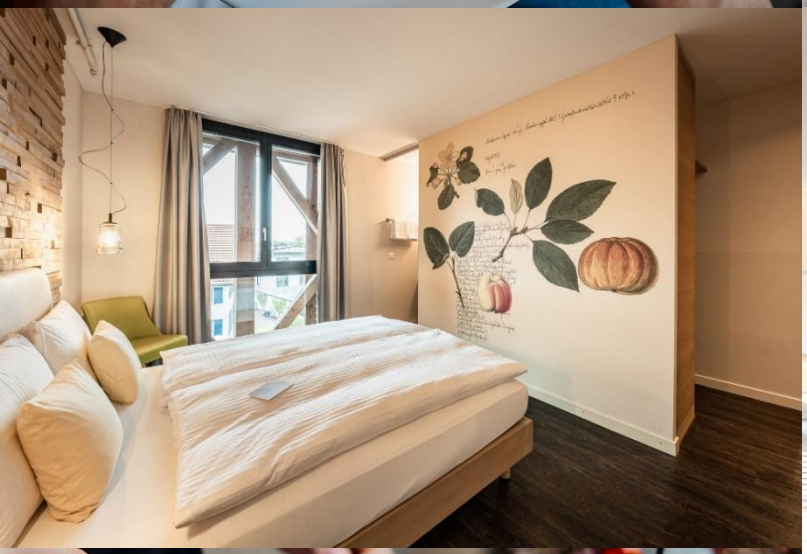




MARSURET





GREUTERHOF
ISLIKON

Jetzt anfragen

Greuterhof Tagungsräume



Huggenberger Saal, 88m²

40 40 26 80



Jossi Saal, 77m²

20 30 24 54 70



Bruggerhaus, 101m²

18 32 18 24



Frauenfelder Saal, 42m²

14



6 kleine Gruppenräume / Sitzungszimmer, 20m²

5-10



Wezstein Zimmer, 30m²

12-18



Bankettsaal, 203m²

120



Weinlounge

20

Hotel Greuterhof AG | Hauptstrasse 15 | 8546 Islikon | 052 375 12 35 | info@greuterhof.ch | www.greuterhof.ch

GREUTERHOF
ISLIKON

Jetzt anfragen

Greuterhof Pauschalen

Pauschalen	Preis pro Person*

½ Tagespauschale «Standard» ohne Mittagessen/Abendessen — 55.00

- 1 Kaffeepause vormittags oder nachmittags

½ Tagespauschale «Standard» mit Mittagessen — 80.00

- 3-Gang Mittagsmenü exklusiv Getränke
- 1 Kaffeepause vormittags oder nachmittags

Tagespauschale «Standard» — 98.00

- 3-Gang Mittagsmenü exklusiv Getränke
- 2 Kaffeepausen vormittags und nachmittags

½ Seminarpauschale «Standard» ohne Mittagessen oder ohne Abendessen mit Übernachtung — 245.00

- 3-Gang Mittagsmenü exklusiv Getränke oder 3-Gang Abendmenü exklusiv Getränke
- 1 Kaffeepause vormittags oder nachmittags
- Übernachtung im Grand-Lit Themenzimmer (Einzelbelegung) inklusive Frühstück

½ Seminarpauschale «Standard» mit Mittagessen, Abendessen & Übernachtung — 280.00

- 3-Gang Mittagsmenü exklusiv Getränke
- 3-Gang Abendmenü exklusiv Getränke
- 1 Kaffeepause nachmittags
- Übernachtung im Grand-Lit Themenzimmer (Einzelbelegung) inklusive Frühstück

Seminarpauschale «Standard» mit Übernachtung — 295.00

- 3-Gang Mittagsmenü exklusiv Getränke
- 3-Gang Abendmenü exklusiv Getränke
- 2 Kaffeepausen vormittags und nachmittags
- Übernachtung im Grand-Lit Themenzimmer (Einzelbelegung) inklusive Frühstück

Leistungen in den Pauschalen inklusive

- 1 historischer Seminarraum
- 1 Gruppenraum mit Flipchart oder Pinnwand
- Kostenloses WLAN sowie Standardtechnik (1 Flipchart, 1 Pinnwand, 1 Moderationskoffer, Beamer inklusive Leinwand oder IdeaHub - *mit diversen Präsentationsmöglichkeiten, Whiteboardfunktion, Videokonferenzssystem, Lautsprecher und Kamera*)
- 1 Notizblock «Greuterhof» mit Stift «Greuterhof»
- Mineralwasser im Seminarraum
- Kostenlose Parkmöglichkeit sowie kostenlose Tiefgarage mit zwei E-Ladestationen

Einzelübernachtung im Grand-Lit Themenzimmer inklusive Frühstück	165.00
Doppelzimmerübernachtung im Grand-Lit Themenzimmer inklusive Frühstück	199.00
Exklusiv Tourismustaxe pro Person und Nacht von	*2.80*

**Die Preise verstehen sich in Schweizer Franken und inklusive Mehrwertsteuer.*

Hotel Greuterhof AG | Hauptstrasse 15 | 8546 Islikon | 052 375 12 35 | info@greuterhof.ch | www.greuterhof.ch

GREUTERHOF
ISLIKON

Jetzt anfragen

Greuterhof Raummieten & Zusatzleistungen

Raummieten	1 Tag	½ Tag*
Bankettsaal	2'500.00	1'600.00
Huggenberger Saal	750.00	500.00
Jossi Saal	650.00	400.00
Bruggerhaus	650.00	400.00
Frauenfelder Saal	450.00	300.00
Wezstein Zimmer	400.00	250.00
Gruppenräume / Sitzungszimmer	150.00	100.00

Nebst komfortabler Seminarbestuhlung stehen folgende technische Hilfsmittel im Plenum zur Verfügung: 1 Flipchart, 1 Pinnwand, kostenloses WLAN, Notizblock und Stift sowie ein IdeaHub / Beamer.

Zusatzleistungen Seminar	Preis pro Stück und Tag*
Beamer inklusive Leinwand	50.00
Flipchart	20.00
Pinnwand	20.00
Moderationskoffer	40.00
Fotokopie A4 schwarz/weiss	00.40
Mineralwasser mit/ohne, pro Liter	10.00

Zusatzleistungen kulinarische Köstlichkeiten	Preis pro Person
Begrüssungskaffee am Morgen (Kaffee, Tee, Mineralwasser, Gipfeli)	7.50
Kaffeepause vormittags oder nachmittags	9.00
3-Gang Mittagsmenü exkl. Getränke	40.00
3-Gang Abendmenü exkl. Getränke	50.00

**Die Preise verstehen sich in Schweizer Franken und inklusive Mehrwertsteuer.*

Hotel Greuterhof AG | Hauptstrasse 15 | 8546 Islikon | 052 375 12 35 | info@greuterhof.ch | www.greuterhof.ch

GREUTERHOF
ISLIKON

Jetzt anfragen

Greuterhof Informationen - Alles auf einen Blick



Kulinarische Köstlichkeiten

Die Menüauswahl für das Mittag- & Abendessen wird am Veranstaltungstag bekannt gegeben. Gerne dürfen die Teilnehmer zwischen einem Fleisch- oder Vegetarischem Hauptgang auswählen.

Lage und Anfahrt

Der Greuterhof liegt am westlichen Dorfrand von Islikon an der Landstrasse Frauenfeld – Winterthur. Sie erreichen uns von Winterthur aus in 5 Minuten ab Autobahnausfahrt Attikon oder Oberwinterthur, von Kreuzlingen aus in 3 Minuten ab Autobahnausfahrt Frauenfeld West. Der Bahnhof Islikon ist in 5 Minuten zu Fuss erreichbar. Mit der S-Bahn sind Sie in 15 Minuten in Winterthur.





Spezialkost (Allergien und Unverträglichkeiten)

Ihre Wünsche erfüllen wir gerne – für Veganer oder Allergiker bereiten wir spezielle Gerichte zu. Bitte teilen Sie uns dies vorgängig mit.

Parkplätze

Kostenlose Parkplätze stehen in unserer Tiefgarage und auf dem Parkplatz neben und hinter dem Hotel zur Verfügung. Alle unsere Parkplätze inklusive der Tiefgarage stehen Ihnen kostenlos zur Verfügung. Parkplätze können nicht reserviert werden.

Pausen am Vormittag | Nachmittag

In den Pausen halten wir für Sie folgende Köstlichkeiten je nach Saison bereit:
Kaffee | Tee | Mineralwasser | Süssmost | Trockenfrüchte | Nüsse |
Gebäck oder Sandwiches | Früchtekorb |

Rahmenprogramme

In der Seminarpauschale mit Übernachtung sind ein Apéro und ein 3-Gang-Abendessen sowie nach Verfügbarkeit ein Kurzreferat über die Tätigkeit des Lehrbetriebsverbundes Wert-Voll inbegriffen. Ein Rahmenprogramm mit allfälligen Zusatzkosten kann auf Anfrage dazu gebucht werden.

Mehr erfahren

Hotel Greuterhof AG | Hauptstrasse 15 | 8546 Islikon | 052 375 12 35 | info@greuterhof.ch | www.greuterhof.ch

GREUTERHOF
ISLIKON

Jetzt anfragen

Allgemeine Geschäftsbedingungen

Gültigkeit

Diese Dokumentation gilt ab Januar 2026 und ersetzt alle vorgängigen Dokumentationen.

Annullations-Bedingungen Seminare

Stornierung

- bis 60 Tage vor Beginn entstehen keine Kosten
- 59 – 31 Tage vor Beginn 33 % der reservierten Leistung inklusive Hotelzimmer
- 30 – 15 Tage vor Beginn 66 % der reservierten Leistung inklusive Hotelzimmer
- 14 – 01 Tage vor Beginn 100 % der reservierten Leistung inklusive Hotelzimmer

Personenzahländerungen

• bis 8 Tage vor Beginn entstehen keine Kosten
•Die Personenzahl die 7 Tage vor dem Anlass gemeldet wird, wird Ihnen zu 100% in Rechnung gestellt inklusive Hotelzimmer.

Preisänderungen vorbehalten.

Zahlungsbedingungen

Nach dem Anlass erhalten Sie von uns eine detaillierte Rechnung mit Einzahlungsschein, zahlbar innert 15 Tagen rein netto. Alle Preise sind in Schweizer Franken inklusive der gesetzlichen MwSt.

So buchen Sie Ihr Seminar bei uns

- Wählen Sie Ihre gewünschte Seminarpauschale.
- Überlegen Sie, ob eine Übernachtung benötigt wird.
- Kontaktieren Sie uns mit Ihrem Wunschtermin, Personenzahl und besonderen Anforderungen.
- Wir bestätigen Ihre Buchung schnellstmöglich per E-Mail.
- Vorfreude auf ein professionelles und angenehmes Seminar im Greuterhof!

Jetzt Seminar anfra-

Hotel Greuterhof AG | Hauptstrasse 15 | 8546 Islikon | 052 375 12 35 | info@greuterhof.ch | www.greuterhof.ch